



VYÚČTOVÁNÍ ZA ELEKTŘINU

KONEČNÉ

Daňový doklad: 2409315040

ZÁKAZNÍK

Obec Bílov

Bílov 5, 743 01 Bílov

IČ: 48430749, DIČ: CZ48430749

+420 799 511 033 mistostarostka@bilov.cz

Nejsou údaje správné nebo je potřeba něco doplnit? Dejte nám vědět.

Zákaznické číslo: 0011929523



ČÁST A



Obec Bílov

Bílov 5

743 01 Bílov - Bílov

Vyúčtování za období
24. 10. 2023 – 29. 2. 2024

Variabilní symbol
7480254900

Datum splatnosti
25. 3. 2024

Produkt **Elektřina na dobu neurčitou**
Distribuční sazba **C02D**

Dobrý den, Vaše rozhodnutí pro změnu nás mrzí a pokud se v budoucnu rozhodnete se k nám vrátit, opět Vás rádi přivítáme. Kdykoli se na nás můžete obrátit.

Bílov 5, 743 01 Bílov
s číslem **0002059353** | s EAN kódem **859182400504686149**

VYÚČTOVÁNÍ SKONČILO
NEDOPLATKEM

483,01 Kč

Ten prosím zaplatte na účet

7770227/0100

Variabilní symbol: **7480254900**

Datum splatnosti: **25. 3. 2024**

Při platbě v hotovosti částku zaokrouhlete na celé koruny.



QR platba



terminál



platbomat

ZÁLOHY DÁLE NEPLAŤTE, VYSTAVILI JSME VÁM KONEČNÉ VYÚČTOVÁNÍ

Jak vznikl nedoplatek?

10 363,01 Kč – **9 880,00 Kč** = **483,01 Kč**

Celkové náklady

Zaplaceno

Nedoplatek



Stav elektroměru

947,00 kWh

Celková spotřeba
elektřiny

VT 18 310,00 kWh

Počáteční stav

VT 19 257,00 kWh

Konečný stav

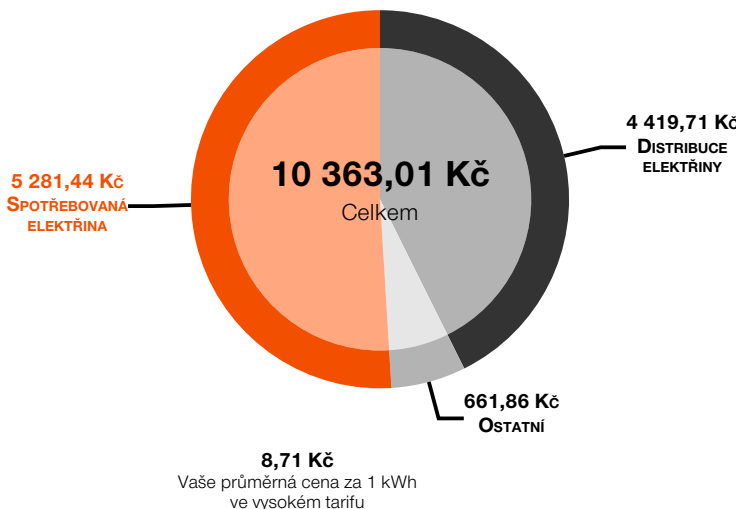

Jsme nejdůvěryhodnější značka. Už po několikáté v řadě jsme získali ocenění Nejdůvěryhodnější značka v kategorii dodavatelé energie.

Ceny uvádíme s DPH.

Průměrná cena za 1 kWh zahrnuje obchodní i distribuční část včetně ostatních poplatků bez položek nezávislých na množství (platba za jistič, atd.)

Spotřebovaná elektřina: částka za spotřebovanou elektřinu

Distribuce elektřiny: poplatky za distribuci elektřiny stanovené ERÚ

Ostatní: daň z elektřiny, stálé platby v obchodní části ceny, ostatní vyúčtované položky

Bezplatná zákaznická linka: **800 810 820**, poruchová linka - ČEZ Distribuce: **800 850 860**

Nastavení účtu, informace o vyúčtování, platbách a zálohách najdete v MŮJ ČEZ na muj.cez.cz

Nejblížejší pobočka ČEZ: **Jeremenkova 1165/8, Nový Jičín, 741 01**

Dodavatel: ČEZ Prodej, a.s., Duhová 1/425, 140 53 Praha 4,
IČ: 27232433 DIČ: CZ27232433 | zapsaná v obchodním rejstříku vedeném
Městským soudem v Praze, sp. zn. 22581B, číslo licence 141734603,
registrace u OTE 714

IBAN: CZ34010000000000770227 SWIFT: KOMBCZPPXXX

strana 1/4





Daňový přehled	Základ daně	Sazba DPH	DPH	Celkem s DPH
Datum zdanitelného plnění 11. 3. 2024				
Datum vystavení 11. 3. 2024				
Cena za spotřebovanou elektřinu a služby	8 564,47 Kč	21 %	1 798,54 Kč	10 363,01 Kč
Přijaté platby	-8 165,28 Kč	21 %	-1 714,72 Kč	-9 880,00 Kč
Celkem	399,19 Kč	21 %	83,82 Kč	483,01 Kč
Nedoplatek				483,01 Kč

Ve vyúčtování pro odběrné místo s EAN kódem 859182400504686149 jsme Vám za období 24. 10. 2023 - 31. 12. 2023 zohlednili zastropování cen silové elektřiny ve výši 2 654,41 Kč.

Ve vyúčtování pro odběrné místo s EAN kódem 859182400504686149 jsme Vám za období 24. 10. 2023 - 31. 12. 2023 zohlednili státem odpuštěnou platbu za podporované zdroje energie (POZE) ve výši 293,49 Kč.

Spotřeba			Vysoký tarif (VT/T1)
Začátek zúčtovacího období	24. 10. 2023	Počáteční stav elektroměru	18 310,00 kWh
Konec zúčtovacího období	29. 2. 2024	Konečný stav elektroměru	19 257,00 kWh
Celková spotřeba			947,00 kWh

Přehled plateb				
	Úctované množství	Průměrná jedn. cena bez DPH	Celkem bez DPH	Celkem s DPH
Vysoký tarif (VT/T1)	947,00 kWh	7,20 Kč/kWh	6 818,99 Kč	8 250,98 Kč
Položky nezávislé na množství	4,26 měs.	409,93 Kč/měs.	1 745,48 Kč	2 112,03 Kč
Celková platba s DPH				10 363,01 Kč

ČÁST B

Podrobné vyúčtování

Odběrné místo: 0002059353

Adresa: **Bílův 5, 743 01 Bílův** EAN: **859182400504686149**
Jistič: **3 × 25A** Třída TDD: **1**

Informace o měření							
Období	Číslo elektroměru	Tarif	Stav elektroměru		Rozdíl	Způsob odečtu	Spotřeba
			počáteční	konečný			
24. 10. 2023 – 31. 12. 2023	1022891477	VT/T1	18 310,00 kWh	18 800,00 kWh	490,00 kWh	odhad distributora	490,00 kWh
1. 1. 2024 – 29. 2. 2024	1022891477	VT/T1	18 800,00 kWh	19 257,00 kWh	457,00 kWh	odhad distributora	457,00 kWh
Celková spotřeba							947,00 kWh

Spotřebovaná elektřina (obchodní část)			
24. 10. 2023 - 31. 12. 2023		Produkt Elektřina na dobu neurčitou	
	Množství	Jednotková cena	Celkem bez DPH
Spotřeba / vysoký tarif (VT/T1)	0,49000 MWh	5 000,00 Kč	2 450,00 Kč
1. 1. 2024 - 29. 2. 2024		Produkt Elektřina na dobu neurčitou	
	Množství	Jednotková cena	Celkem bez DPH
Spotřeba / vysoký tarif (VT/T1)	0,45700 MWh	4 190,00 Kč	1 914,83 Kč
Celková platba za spotřebu		bez DPH s DPH	4 364,83 Kč 5 281,44 Kč

**Ostatní vyúčtované položky (obchodní část)****24. 10. 2023 - 31. 12. 2023**

	Množství	Jednotková cena	Celkem bez DPH
Stálá platba	2,25800 měs.	117,00 Kč	264,19 Kč
Daň z elektřiny	0,49000 MWh	28,30 Kč	13,87 Kč

1. 1. 2024 - 29. 2. 2024

	Množství	Jednotková cena	Celkem bez DPH
Stálá platba	2,00000 měs.	128,00 Kč	256,00 Kč
Daň z elektřiny	0,45700 MWh	28,30 Kč	12,93 Kč

Celková platba za ostatní vyúčtované položky		bez DPH s DPH	546,99 Kč 661,86 Kč
Celková platba za spotřebu a ostatní vyúčtované položky (obchodní část)		bez DPH s DPH	4 911,82 Kč 5 943,30 Kč

Daň z elektřiny je daň ze zákona č. 261/2007 Sb. (část čtyřicátá pátá - daň z elektřiny). Svou podstatou se jedná o spotřební daň, z čehož mimo jiné vyplývá fakt, že tato daň je součástí základu ceny pro výpočet DPH. Sazba daně je jednotná pro všechny napěťové hladiny bez rozdílu. Daň z elektřiny závisí na odebraném množství elektřiny v daném odběrném místě. Při splnění předpokladů specifikovaných v zákoně č. 261/2007 Sb. je možné požádat správce daně (místně příslušné pracoviště Celní správy ČR) o osvobození.

Distribuce elektřiny (distribuční část)**24. 10. 2023 - 31. 12. 2023**Sazba **C02D**

	Množství	Jednotková cena	Celkem bez DPH
Platba za jistič	2,25800 měs.	253,00 Kč	571,27 Kč
Distribuce / vysoký tarif (VT/T1)	0,49000 MWh	1 984,01 Kč	972,16 Kč
Systémové služby	0,49000 MWh	113,53 Kč	55,63 Kč
Platba POZE	2,25800 měs.	0,00 Kč	0,00 Kč
Činnost OTE	2,25800 měs.	3,43 Kč	7,74 Kč

1. 1. 2024 - 29. 2. 2024Sazba **C02D**

	Množství	Jednotková cena	Celkem bez DPH
Platba za jistič	2,00000 měs.	319,00 Kč	638,00 Kč
Distribuce / vysoký tarif (VT/T1)	0,45700 MWh	2 354,69 Kč	1 076,09 Kč
Systémové služby	0,45700 MWh	212,82 Kč	97,26 Kč
Platba POZE	0,45700 MWh	495,00 Kč	226,22 Kč
Činnost OTE	2,00000 měs.	4,14 Kč	8,28 Kč

Celková platba za distribuci a služby		bez DPH s DPH	3 652,65 Kč 4 419,71 Kč
--	--	-------------------------	-----------------------------------

Co jsou systémové služby

Jsou to činnosti, kterými provozovatel přenosové elektrizační soustavy ČEPS zajišťuje její kvalitní a spolehlivé fungování. Cenu systémových služeb určuje Energetický regulační úřad (ERÚ).

Co je OTE

Operátor trhu (OTE) je instituce zajišťující chod trhu s energiemi. Cenu za činnost OTE určuje Energetický regulační úřad (ERÚ).

Výpočet platby za podporované zdroje elektřiny (POZE) za období 24. 10. 2023 - 31. 12. 2023

Pro výpočet se používají dva způsoby, automaticky zvolíme ten, který pro Vás vyjde výhodněji.

podle spotřeby 242,55 Kč = spotřeba × jednotková cena dle cenového rozhodnutí
podle jističe **0,00 Kč** = počet měsíců × fáze × jistič × jednotková cena dle cenového rozhodnutí

Výpočet platby za podporované zdroje elektřiny (POZE) za období 1. 1. 2024 - 29. 2. 2024

Pro výpočet se používají dva způsoby, automaticky zvolíme ten, který pro Vás vyjde výhodněji.

podle spotřeby **226,22 Kč** = spotřeba × jednotková cena dle cenového rozhodnutí
podle jističe 12 705,00 Kč = počet měsíců × fáze × jistič × jednotková cena dle cenového rozhodnutí

Zaplaceno

Přijaté platby	Za elektřinu	Celkem
15. 11. 2023	2 470,00 Kč	2 470,00 Kč
15. 12. 2023	2 470,00 Kč	2 470,00 Kč

S:2657, L:1429, D:520





15. 1. 2024	2 470,00 Kč	2 470,00 Kč
15. 2. 2024	2 470,00 Kč	2 470,00 Kč
Celkem	9 880,00 Kč	9 880,00 Kč

ČÁST C

VÝSLEDNÝ PALIVOVÝ MIX PRO ROK 2022

Uhelné elektrárny 47,5009 % | Jaderné elektrárny 40,9477 % | Plynové elektrárny 5,8610 % | Obnovitelné zdroje energie 5,4558 %
| Druhotné energetické zdroje 0,1264 % | Ostatní zdroje 0,1082 %

DOPADY VÝROBY ELEKTŘINY NA ŽIVOTNÍ PROSTŘEDÍ

Informace o dopadech výroby elektřiny na životní prostředí, včetně údajů o emisích, naleznete na www.cez.cz v sekci **O společnosti**.

MOŽNOSTI ZMĚNY OBCHODNÍKA

Svého dodavatele můžete změnit.

ZPŮSOB UPLATNĚNÍ REKLAMACE

Reklamací můžete uplatnit při nesouhlasu s vyúčtováním či měřením spotřeby nebo tehdy, pokud se domníváte, že z naší strany došlo k pochybení. Můžete tak učinit 3 roky od data vystavení vyúčtování, a to na bezplatné **Zákaznické lince 800 810 820**, prostřednictvím formuláře na našich stránkách www.cez.cz/reklamace, v **MŮJ ČEZ**, osobně v našich **pobočkách** nebo **poštou** na adrese ČEZ Prodej, a.s., Guldenerova 2577/19, 326 00 Plzeň.

Reklamací uplatněte co nejdříve a vždy uvádějte její důvod a své identifikační údaje. Pokud máte pocit, že jsme Vaši reklamaci řádně neposoudili, můžete se obrátit na ombudsmana ČEZ prostřednictvím formuláře umístěného na www.cez.cz/ombudsman nebo poštou na adresu ombudsman ČEZ, Jemnická 1138/1, 140 00 Praha 4.

Případné spory vyplývající ze smlouvy můžete řešit mimosoudně u Energetického regulačního úřadu, Masarykovo náměstí 5, 586 01 Jihlava, www.eru.cz.

INFORMACE O TRVÁNÍ SMLOUVY

Vaše smlouva již byla ukončena.

KONTAKTY NA STÁTNÍ INSTITUCE

ERÚ – Energetický regulační úřad, Masarykovo náměstí 5, 586 01 Jihlava | adresa elektronické podatelny: podatelna@eru.cz
telefon: 564 578 666 www.eru.cz

MPO – Ministerstvo průmyslu a obchodu, Na Františku 32, 110 15 Praha 1 | adresa elektronické podatelny: posta@mpo.cz
telefon: 224 851 111 www.mpo.cz

KONTAKTY NA VYBRANÉ SPOTŘEBITELSKÉ ORGANIZACE

MPO – Ministerstvo průmyslu a obchodu - <https://www.mpo.cz/cz/ochrana-spotrebitele/uzitecne-kontakty/kontakty-na-vybrane-spotrebiteleske-organizace-5724/>

SROVNÁVAČ ERÚ

Na stránkách <https://srovnavec.eru.cz> si můžete srovnat nabídky dodavatelů elektřiny a plynu.