

VÝKAZ DOSAVADNÍHO A NOVÉHO STAVU ÚDAJŮ KATASTRU NEMOVITOSTÍ

Dosavadní stav				Nový stav										
Označení pozemku parc. číslem	Výměra parcely		Druh pozemku Způsob využití	Označení pozemku parc. číslem	Výměra parcely		Druh pozemku Způsob využití	Typ stavby Způsob využití	Způsob určení výměr	Porovnání se stavem evidence právních vztahů				
	ha	m ²			ha	m ²				Díl přechází z poz. označ. v kat. nemov.	Číslo LV	Výměra dílu ha	m ²	Označ. dílu
3259 / 2				3259 / 2	10001	.	.	
3259 / 95				3259 / 95	10001	.	.	
3259 / 96				3259 / 96	10001	.	.	
3259 / 100				3259 / 100	10001	.	.	
3259 / 102				3259 / 102	10001	.	.	
3910 / 86				3910 / 86	70	.	.	
3910 / 87				3910 / 87	382	.	.	
3910 / 117				3910 / 117	382	.	.	
4528				4528	427	.	.	

Druh věcného břemene: právo dle listiny

Oprávněný: dle listiny

<p>GEOMETRICKÝ PLÁN pro vymezení rozsahu věcného břemene k části pozemku</p>	Geometrický plán ověřil úředně oprávněný zeměměřický inženýr:	Stejnopis ověřil úředně oprávněný zeměměřický inženýr:
	Jméno, příjmení: Ing. Jiří Bartoň	Jméno, příjmení: Ing. Jiří Bartoň
	Číslo položky seznamu úředně oprávněných zeměměřických inženýrů: 966 / 95	Číslo položky seznamu úředně oprávněných zeměměřických inženýrů: 966 / 95
	Dne: 6.7.2021 Číslo: 48 / 2021	Dne: 14-07-2021 Číslo: 48 / 2021
Náležitostmi a přesností odpovídá právním předpisům.	Tento stejnopis odpovídá geometrickému plánu v elektronické podobě uloženému v dokumentaci katastrálního úřadu.	
Vyhotovitel: Ing. Jiří Bartoň 74265 Rybí 124	Katastrální úřad souhlasí s očíslováním parcel.	
Číslo plánu: 864 – 5089 / 2021	<p>KÚ pro Moravskoslezský kraj KP Nový Jičín Ing. Bc. Petra Smilková PGP-1257/2021-804 2021.07.13 06:35:13 CEST</p>	
Okres: Nový Jičín		
Obec: Bíllov		
Kat. území: Bíllov		
Mapový list: Bíllovec 6-5/12, 6-5/14	Ověření stejnopisu geometrického plánu v listinné podobě.	
Dosavadním vlastníkům pozemků byla poskytnuta možnost seznámit se v terénu s průběhem navrhovaných nových hranic, které byly označeny předepsaným způsobem: -		

VÝKAZ DOSAVADNÍHO A NOVÉHO STAVU ÚDAJŮ KATASTRU NEMOVITOSTÍ

Dosaďadní stav		Nový stav		Porovnání se stavem evidencí právních vztahů	
Označení pozemku parc. číslam	Výměra parcely ha	Označení pozemku parc. číslam	Výměra parcely ha	Díl přechází z poz. označ. v df. poz. evid.	Číslo LV
3259 / 2	..	3259 / 2	..	3259 / 2	10001
3259 / 95	..	3259 / 95	..	3259 / 95	10001
3259 / 96	..	3259 / 96	..	3259 / 96	10001
3259 / 100	..	3259 / 100	..	3259 / 100	10001
3259 / 102	..	3259 / 102	..	3259 / 102	10001
3910 / 86	..	3910 / 86	..	3910 / 86	70
3910 / 87	..	3910 / 87	..	3910 / 87	382
3910 / 117	..	3910 / 117	..	3910 / 117	382
4528	..	4528	..	4528	427

Druh věcného břemene: právo dle listiny
Oprávněný: dle listiny

Seznam souřadnic (S-JTSK)

č. b.	Y	X	Kód kv.	Pozn.
k.ú. Bílov (604402)				
824-60	491830.47	1110635.97	3	plast. znak
824-62	491790.79	1110663.95	3	plast. znak
1	491584.00	1110456.63	3	věcná břemeno
2	491586.09	1110454.26	3	"
3	491597.07	1110455.13	3	"
4	491597.78	1110455.09	3	"
5	491595.95	1110458.35	3	"
6	491596.78	1110458.31	3	"
7	491610.33	1110468.03	3	"
8	491611.87	1110465.25	3	"
9	491612.98	1110465.71	3	"
10	491612.45	1110468.91	3	"
11	491618.67	1110468.50	3	"
12	491618.37	1110465.36	3	"
13	491686.31	1110456.22	3	"
14	491685.58	1110459.50	3	"
15	491688.80	1110455.71	3	"
16	491690.14	1110456.33	3	"
17	491691.58	1110458.33	3	"
18	491692.84	1110458.70	3	"
19	491694.44	1110461.03	3	"
20	491691.84	1110462.82	3	"
21	491690.88	1110461.42	3	"
22	491689.66	1110461.07	3	"
23	491688.78	1110459.84	3	"
24	491694.63	1110506.41	3	"
25	491691.55	1110506.81	3	"
26	491697.87	1110554.90	3	"
27	491700.95	1110554.50	3	"
28	491706.79	1110600.12	3	"
29	491703.71	1110600.52	3	"
30	491711.19	1110657.49	3	"
31	491714.27	1110657.09	3	"
32	491723.05	1110725.07	3	"
33	491719.97	1110725.45	3	"
34	491723.62	1110755.94	3	"
35	491726.49	1110752.42	3	"
36	491734.24	1110751.29	3	"
37	491735.33	1110754.27	3	"
38	491817.65	1110702.93	3	"
39	491813.19	1110702.05	3	"
40	491785.70	1110663.75	3	"
41	491789.96	1110664.49	3	"
42	491827.98	1110638.93	3	"
43	491829.75	1110636.48	3	"
44	491607.00	1110461.74	3	průsečík
45	491611.29	1110468.43	3	"
46	491614.98	1110468.74	3	"
47	491614.40	1110465.62	3	"
48	491626.11	1110464.32	3	"
49	491626.61	1110467.44	3	"
50	491629.11	1110467.10	3	"
51	491628.26	1110464.03	3	"
52	491734.53	1110751.12	3	"
53	491740.64	1110750.96	3	"
54	491771.36	1110731.80	3	"
55	491770.21	1110728.86	3	"
56	491809.20	1110708.20	3	"
57	491807.41	1110705.66	3	"
58	491789.01	1110661.41	3	"

GEOMETRICKÝ PLÁN pro

vymezení rozsahu věcného břemene k části pozemku

Vyhotovitel: Ing. Jiří Bartoň
74265 Rybí 124

Číslo plánu: 864 - 5089 / 2021

Okres: Nový Jičín

Obec: Bílov

Kat. území: Bílov

Mapový list: Bílovec 6-5/12, 6-5/14

Dosaďadní vztahy k pozemkům byly poskytnuty podle listiny, která je v úvodu a přiložená k mapě v příloze tohoto listiny.

Geometrický plán ověřil úředně oprávněný zeměměřičský inženýr:	Stejnopis ověřil úředně oprávněný zeměměřičský inženýr:
Jméno, příjmení: Ing. Jiří Bartoň	Jméno, příjmení: Ing. Jiří Bartoň
Číslo poločky seznamu úředně oprávněných zeměměřičských inženýrů: 966 / 95	Číslo poločky seznamu úředně oprávněných zeměměřičských inženýrů: 966 / 95
Dne: 6.7.2021	Dne: 14.07.2021
Číslo: 48 / 2021	Číslo: 48 / 2021
Náležitosti a předmět odpovídá právním předpisům. Katastrální úřad souhlasí s očíslováním parcel.	Tento stejnopis odpovídá geometrickému plánu v elektronické podobě uloženému v dokumentaci katastrálního úřadu. Ověření stejnopisu geometrického plánu v listinné podobě.

KÚ pro Moravskoslezský kraj
KP Nový Jičín
Ing. Bc. Petra Smilková
PČP-1257/2021-804
2021.07.13 06:35:13 CEST



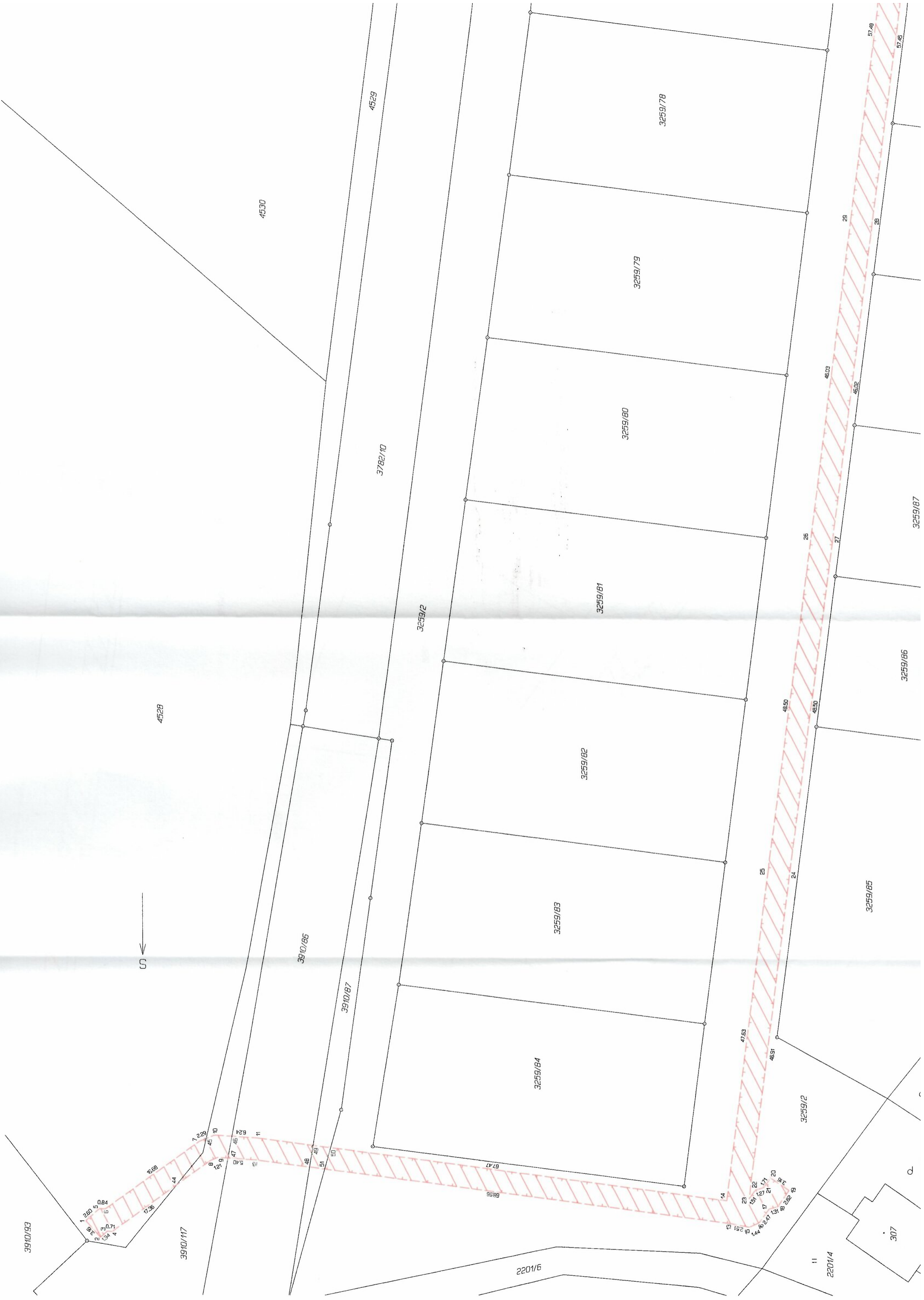

4530

4529

3782/10

3259/78

3259/79

3259/80

3259/81

3259/82

3259/83

3259/84

3259/2

3910/86

3910/87

3259/2

3259/85

3259/86

3259/87

2201/6

2201/4

307

4528

North arrow pointing up

3910/93

3910/117

11

1

2

3

4

5

6

7

8

9

10

11

12

13

14

15

16

17

18

19

20

21

22

23

24

25

26

27

28

29

30

31

32

33

34

35

36

37

38

39

40

41

42

43

44

45

0.64

0.71

0.74

0.76

0.78

0.80

0.82

0.84

0.86

0.88

0.90

0.92

0.94

0.96

0.98

1.00

1.02

1.04

1.06

1.08

1.10

1.12

1.14

1.16

1.18

1.20

1.22

1.24

1.26

1.28

1.30

1.32

1.34

1.36

1.38

1.40

1.42

1.44

1.46

1.48

1.50

1.52

1.54

1.56

1.58

0.64

0.71

0.74

0.76

0.78

0.80

0.82

0.84

0.86

0.88

0.90

0.92

0.94

0.96

0.98

1.00

1.02

1.04

1.06

1.08

1.10

1.12

1.14

1.16

1.18

1.20

1.22

1.24

1.26

1.28

1.30

1.32

1.34

1.36

1.38

1.40

1.42

1.44

1.46

1.48

1.50

1.52

1.54

1.56

1.58

0.64

0.71

0.74

0.76

0.78

0.80

0.82

0.84

0.86

0.88

0.90

0.92

0.94

0.96

0.98

1.00

1.02

1.04

1.06

1.08

1.10

1.12

1.14

1.16

1.18

1.20

1.22

1.24

1.26

1.28

1.30

1.32

1.34

1.36

1.38

1.40

1.42

1.44

1.46

1.48

1.50

1.52

1.54

1.56

1.58

0.64

0.71

0.74

0.76

0.78

0.80

0.82

0.84

0.86

0.88

0.90

0.92

0.94

0.96

0.98

1.00

1.02

1.04

1.06

1.08

1.10

1.12

1.14

1.16

1.18

1.20

1.22

1.24

1.26

1.28

1.30

1.32

1.34

1.36

1.38

1.40

1.42

1.44

1.46

1.48

1.50

1.52

1.54

1.56

1.58

0.64

0.71

0.74

0.76

0.78

0.80

0.82

0.84

0.86

0.88

0.90

0.92

0.94

0.96

0.98

1.00

1.02

1.04

1.06

1.08

1.10

1.12

1.14

1.16

1.18

1.20

1.22

1.24

1.26

1.28

1.30

1.32

1.34

1.36

1.38

1.40

1.42

1.44

1.46

1.48

1.50

1.52

1.54

1.56

1.58

0.64

0.71

0.74

0.76

0.78

0.80

0.82

0.84

0.86

0.88

0.90

0.92

0.94

0.96

0.98

1.00

1.02

1.04

1.06

1.08

1.10

1.12

1.14

